

Legenda

 Ambito di urbanizzazione consolidata ai sensi della LR 14/2017

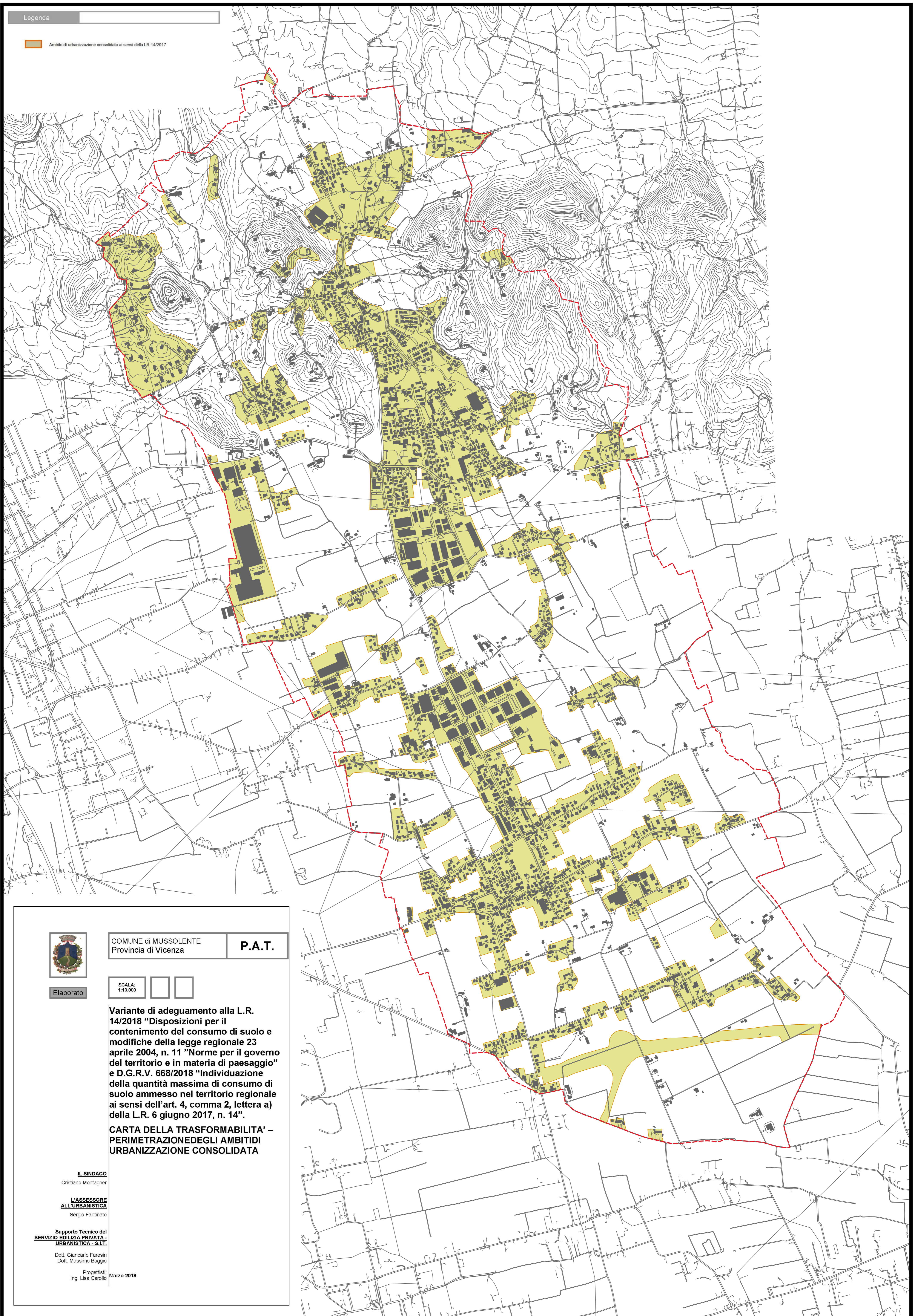

COMUNE di MUSSOLENTE  
Provincia di Vicenza

P.A.T.

Elaborato

SCALA:  
1:10.000

Variante di adeguamento alla L.R. 14/2018 "Disposizioni per il contenimento del consumo di suolo e modifiche della legge regionale 23 aprile 2004, n. 11 "Norme per il governo del territorio e in materia di paesaggio" e D.G.R.V. 668/2018 "Individuazione della quantità massima di consumo di suolo ammesso nel territorio regionale ai sensi dell'art. 4, comma 2, lettera a) della L.R. 6 giugno 2017, n. 14".

**CARTA DELLA TRASFORMABILITA' - PERIMETRAZIONE DEGLI AMBITI DI URBANIZZAZIONE CONSOLIDATA**

**IL SINDACO**  
Cristiano Montagner

**L'ASSESSORE ALL'URBANISTICA**  
Sergio Fantinato

Supporto Tecnico del **SERVIZIO EDILIZIA PRIVATA - URBANISTICA - S.I.T.**

Dott. Giancarlo Faresin  
Dott. Massimo Baggio

Progettisti:  
Ing. Lisa Carollo  
Marzo 2019